

WYNAGRODZENIA I UBEZPIECZENIE ZDROWOTNE CZŁONKÓW RAD NADZORCZYCH

Członkowie rad nadzorczych zgłaszani są do ubezpieczenia zdrowotnego na druku zgłoszeniowym ZUS ZZA zaś rozliczani na druku rozliczeniowym ZUS RZA.

Dla wypłaty świadczeń pieniężnych tytułu pełnionych obowiązków członka rady nadzorczej należy zdefiniować w programie: oddzielną kategorię wypłat, profil wynagrodzeń oraz składnik wynagrodzeń.

Kategoria.

The image shows two screenshots of a software application used for defining payment categories. The main window, titled "Kategorie wypłat", displays a list of categories. The selected category is "Wynagrodzenie Członków Rady Nadzorczej".

The "Częstotliwość wypłat" (Frequency of payments) dialog box is open, showing the following configuration:

- Nazwa kategorii:** Wynagrodzenia Członków Rady Nadzorczej
- Częstotliwość wypłat:** miesięcznie (selected)
- Urząd skarbowy:** właściwy dla firmy (selected)
- Podatkowana:**
- Tytuł ubezpieczenia:** 2240
- Składka na ubezpieczenie społeczne:**
- Składka na ubezpieczenie zdrowotne:**
- Zaliczać do podstawy zasiłku chorobowego:**
- Koszt uzyskania:** 0,00 zł
- Koszt uzyskania jako procent przychodu:** 0,00 %
- Stawka podatku:** 0,00 %

The "Modyfikacja danych kategorii" (Modify category data) dialog box is also open, showing the following configuration:

- Opis kategorii:** o.d.
- Identyfikator:** PIT-11/B
- Profil wynagrodzenia:** Członkowie Rady Nadzorczej
- z dokumentem:**

At the bottom, a list of "Kategorie wypłat uwzgl. przy obliczeniu dochodu" (Payment categories included in income calculation) is visible, with "Wynagrodzenia z tytułu umowy o pracę" (Remuneration from employment contract) selected.

Profil.

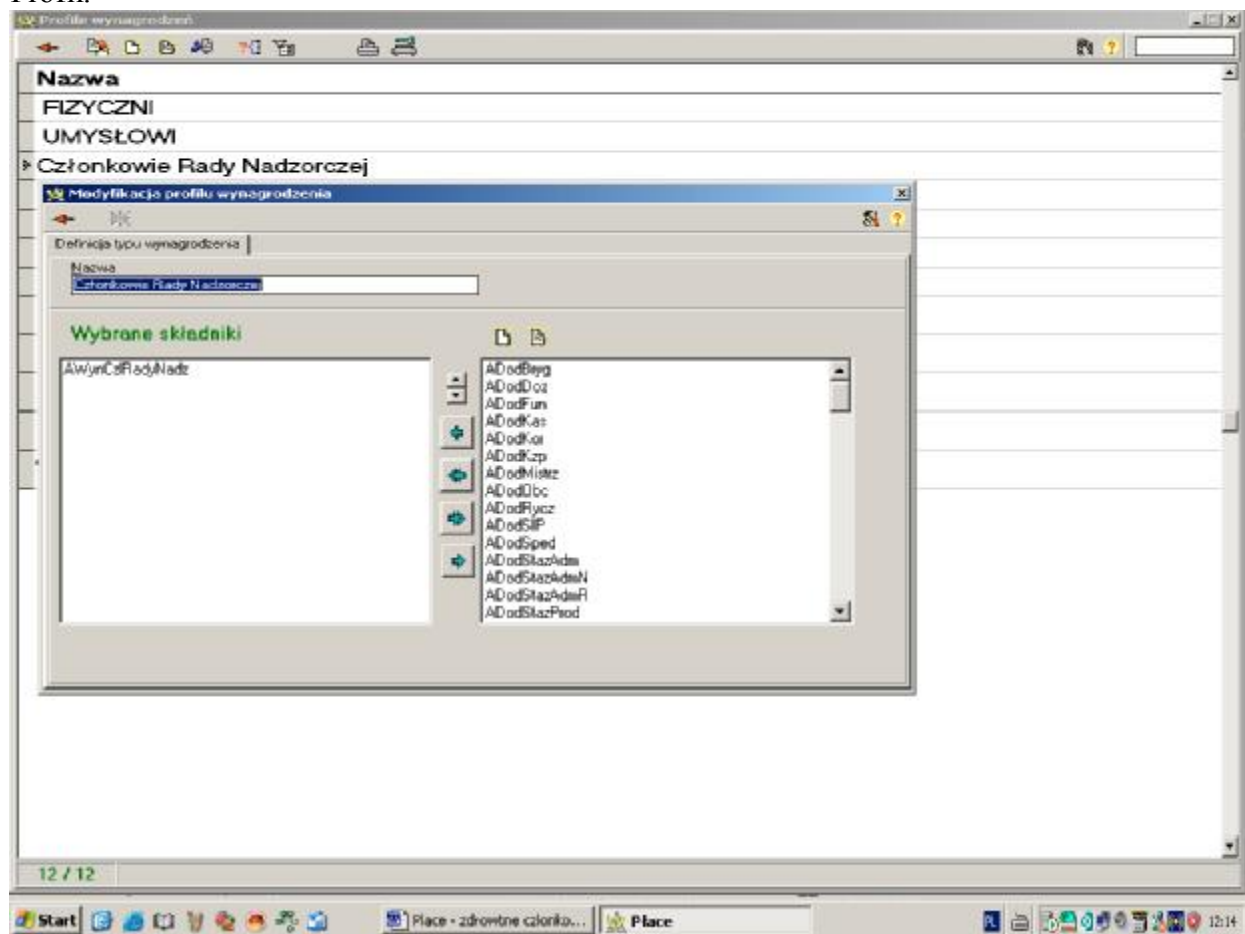

Składnik.

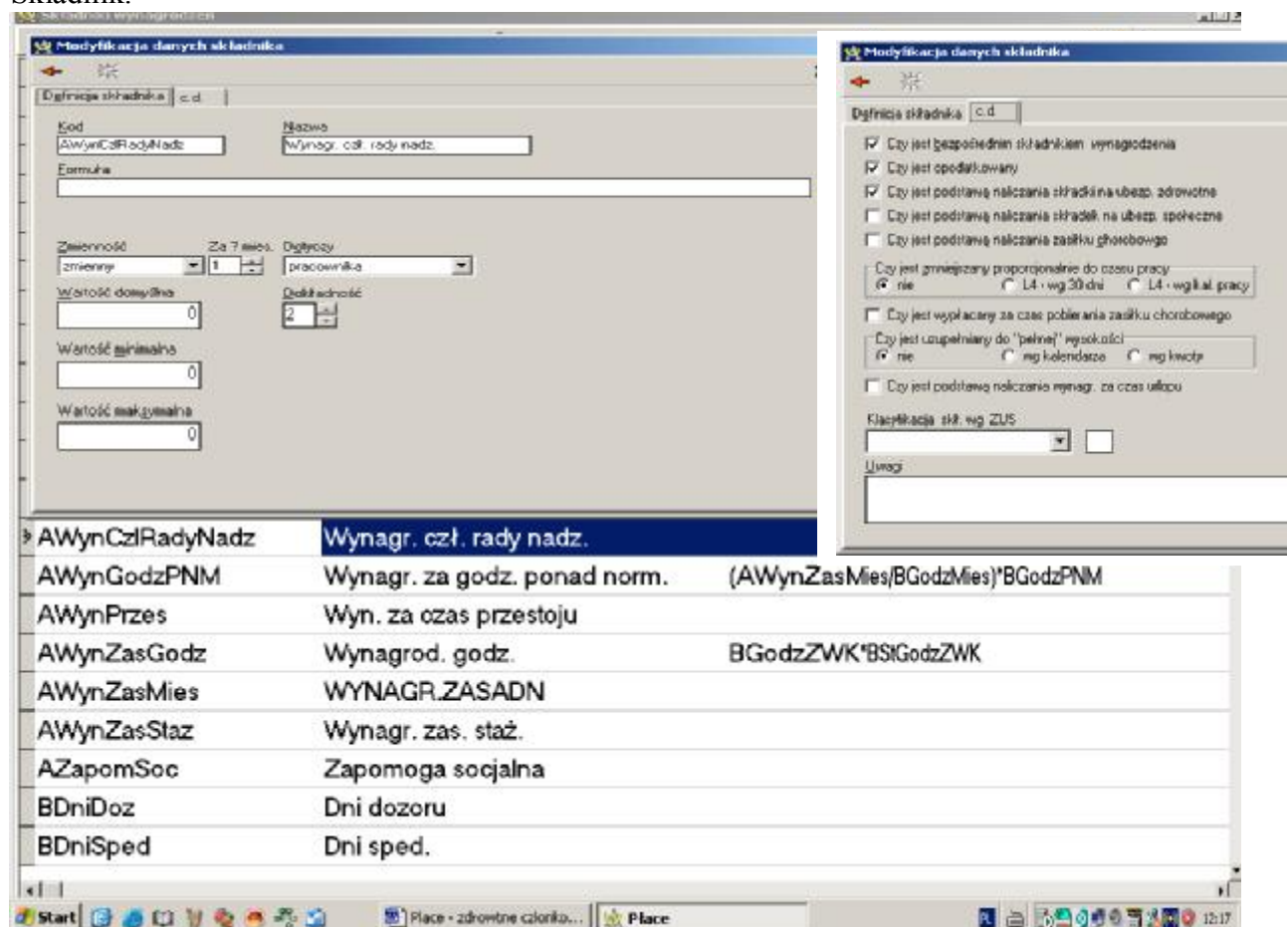

Pracownik pełniący obowiązki członka rady nadzorczej powinien mieć w opcji „Pracownicy” zakładka „Dokumenty” nowo dodany dokument definiujący tę sytuację.

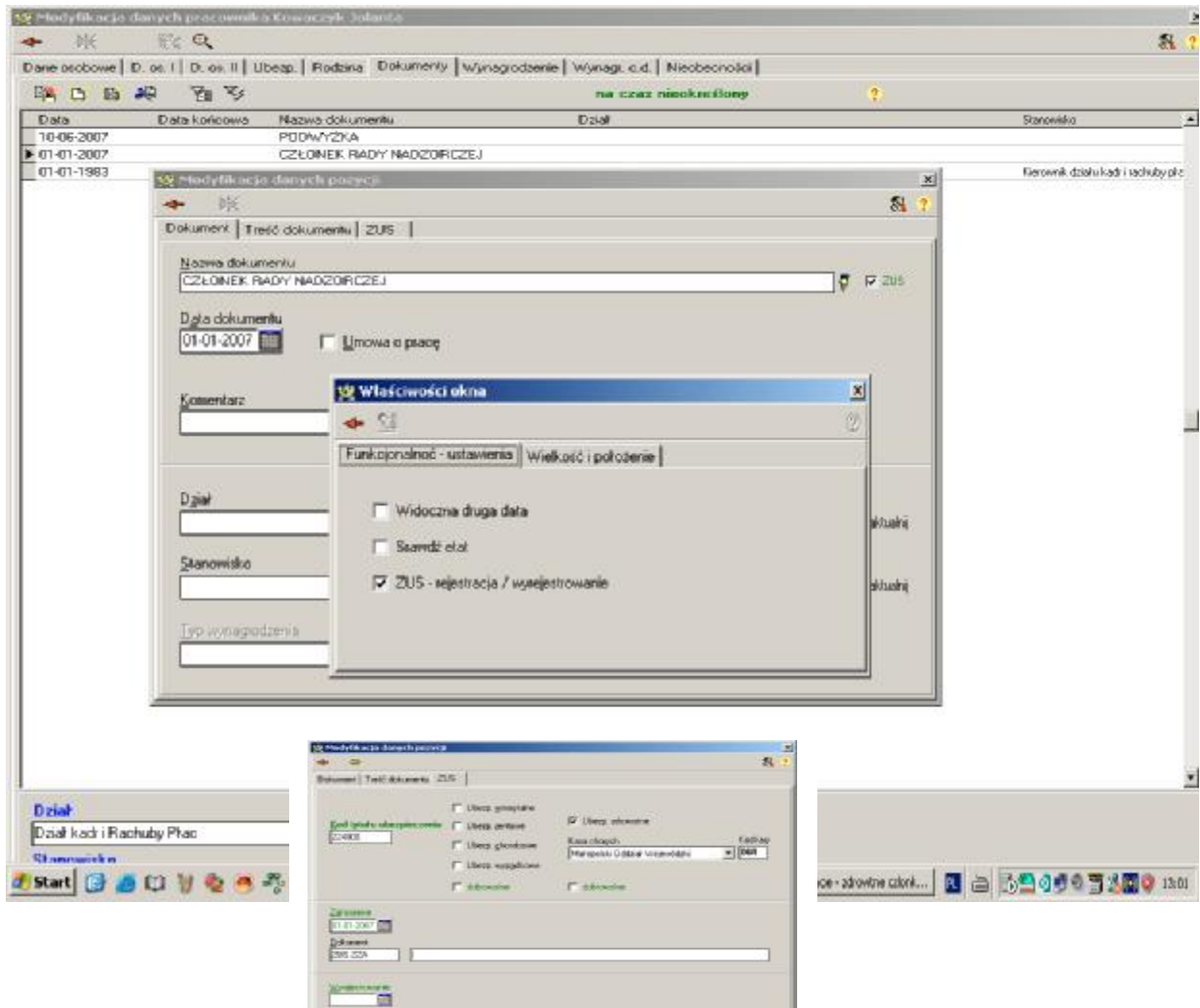

Członek rady nadzorczej może otrzymywać wynagrodzenie z tytułu pełnionej funkcji regularnie, co miesiąc lub okresowo. Dokumenty rozliczeniowe ZUS RZA generowane są zgodnie z obowiązującymi przepisami za każdy miesiąc. W miesiącu bez wynagrodzenia zawierają kwoty zerowe. Sygnałem zaprzestania tworzenia dokumentów ZUS RZA jest wprowadzenie w prezentowanym wyżej dokumencie daty wyrejestrowania z opłacania składek na ubezpieczenie zdrowotne z w/w tytułu.

Opracował: Karol Janeczko

